BẢN TIN

CƠ HỘI NGHỀ NGHIỆP, VIỆC LÀM DÀNH CHO NGƯỜI THẤT NGHIỆP

Số 2
(9-2017)

Trang 2-4 CHÍNH SÁCH BẢO HIỂM THẤT NGHIỆP

CƠ HỘI VIỆC LÀM TRONG NƯỚC Trang 5-14

Trang 15-18 CƠ HỘI VIỆC LÀM NGOÀI NƯỚC

ĐÀO TẠO NGHỀ Trang 19

Trang 20 THÔNG BÁO CHIÊU SINH



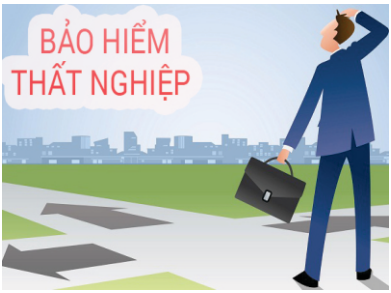

TRUNG TÂM DỊCH VỤ VIỆC LÀM THÀNH PHỐ CẦN THƠ
Địa chỉ: Số 160, đường 30 tháng 4 (Rẽ phải vào Bờ kè Tham Tướng), phường An Phú, quận Ninh Kiều, thành phố Cần Thơ.
Số điện thoại: (0292) 3832486- 3832055; Fax: (0292) 3830249
Website: vieclamcantho.vn; E-mail: ttdvvl@cantho.gov.vn

KỲ 2: MỨC HƯỞNG, THỜI GIAN HƯỞNG TRỢ CẤP THẤT NGHIỆP VÀ BẢO LƯU THỜI GIAN ĐÓNG BẢO HIỂM THẤT NGHIỆP

Nội dung tình huống:

Ngày 06/6/2017 bà Trần Tuyết Mai và ông Nguyễn Văn Tuấn đến Trung tâm Dịch vụ việc làm thành phố Cần Thơ nhận Quyết định hưởng trợ cấp thất nghiệp theo phiếu hẹn trả kết quả. Sau khi kiểm tra thông tin trên Quyết định, bà Mai có một số thắc mắc về tổng số tháng đóng bảo hiểm thất nghiệp để giải quyết hưởng trợ cấp thất nghiệp, số tháng được hưởng trợ cấp thất nghiệp và mức trợ cấp thất nghiệp hằng tháng. Đồng thời, bà Mai yêu cầu nhân viên của Trung tâm giải thích rõ vì sao số tháng đã đóng bảo hiểm thất nghiệp chưa giải quyết hưởng trợ cấp thất nghiệp được bảo lưu của Bà và ông Tuấn là khác nhau trong khi hai người làm cùng một công ty, thời gian vào làm việc và mức lương tham gia đóng bảo hiểm thất nghiệp là như nhau (32.000.000 triệu đồng/tháng).

Xử lý tình huống:

Sau khi tiếp nhận thông tin và kiểm tra hồ sơ hưởng trợ cấp thất nghiệp của bà Trần Tuyết Mai và ông Nguyễn Văn Tuấn, nhân viên của Trung tâm đã thông tin, tư vấn, giải đáp thắc mắc của bà Mai như sau:

Theo quy định tại Khoản 1 Điều 50 của Luật Việc làm năm 2013 thì mức hưởng trợ cấp thất nghiệp hằng tháng bằng 60% mức bình quân tiền lương tháng đóng bảo hiểm thất nghiệp của 06 tháng liền kề trước khi thất nghiệp nhưng tối đa không quá 05 lần mức lương cơ sở đối với người lao động thuộc đối tượng thực hiện chế độ tiền lương do Nhà nước quy định hoặc không quá 05 lần mức lương tối thiểu vùng theo quy định của Bộ Luật Lao động đối với người lao động đóng bảo hiểm thất nghiệp theo chế độ tiền lương do người sử dụng lao động quyết định tại thời điểm chấm dứt hợp đồng lao động hoặc hợp đồng làm việc.

Tại Khoản 2 Điều 50 của Luật Việc làm năm 2013 và Khoản 7 Điều 18 Nghị định số 28/2015/NĐ-CP ngày 12 tháng 3 năm 2015 của Chính phủ quy định chi tiết thi hành một số điều của Luật Việc làm về bảo hiểm thất nghiệp có quy định: thời gian hưởng trợ cấp thất nghiệp được tính theo số tháng đóng bảo hiểm thất nghiệp, cứ đóng đủ 12 tháng đến đủ 36 tháng thì được hưởng 03 tháng trợ cấp thất nghiệp, sau đó cứ đóng đủ thêm 12 tháng

thì được hưởng thêm 01 tháng trợ cấp thất nghiệp nhưng tối đa không quá 12 tháng. Người lao động có thời gian đóng bảo hiểm thất nghiệp trên 36 tháng thì những tháng lẻ chưa giải quyết hưởng trợ cấp thất nghiệp được bảo lưu làm căn cứ để tính thời gian hưởng trợ cấp thất nghiệp cho lần hưởng trợ cấp thất nghiệp tiếp theo khi đủ điều kiện hưởng trợ cấp thất nghiệp theo quy định.

Đối chiếu với từng trường hợp cụ thể :

❶ Bà Trần Tuyết Mai : tổng thời gian đóng bảo hiểm thất nghiệp chưa hưởng từ tháng 6/2013 đến 7/2017 là 44 tháng (từ tháng 6/2015 đến 12/2015 bà Mai nghỉ hưởng chế độ thai sản nên không tham gia đóng bảo hiểm thất nghiệp); nơi làm việc của bà Mai là Chi nhánh Công ty trách nhiệm hữu hạn A tại Cần Thơ, bà Mai tham gia đóng bảo hiểm xã hội, bảo hiểm thất nghiệp tại cơ quan Bảo hiểm xã hội quận Ninh Kiều; tiền lương đóng bảo hiểm thất nghiệp 6 tháng liền kề trước khi nghỉ việc của bà Mai là 32.000.000 đồng/tháng.

Đối với trường hợp của bà Mai: tổng số tháng đóng bảo hiểm thất nghiệp để giải quyết hưởng trợ cấp thất nghiệp của bà Mai là 44 tháng; số tháng được hưởng trợ cấp thất nghiệp là 03 tháng; số tháng đã đóng bảo hiểm thất nghiệp chưa giải quyết hưởng trợ cấp thất nghiệp được bảo lưu là 08 tháng. Tuy mức lương đóng bảo hiểm thất nghiệp của bà Mai là 32.000.000 đồng/tháng nhưng theo quy định về mức hưởng trợ cấp thất nghiệp hàng tháng không quá 05 lần mức lương tối thiểu vùng nên mức hưởng trợ cấp thất nghiệp hàng tháng của bà Mai sẽ là:

3.320.000 đồng x 5 = 16.600.000 đồng

Do bà Mai làm việc và đóng bảo hiểm thất nghiệp tại quận Ninh Kiều thành phố Cần Thơ, thuộc Vùng II. Theo quy định, mức lương tối thiểu Vùng II năm 2017 là 3.200.000 đồng/tháng.

❷ Ông Nguyễn Văn Tuấn: tổng thời gian đóng bảo hiểm thất nghiệp chưa hưởng từ tháng 6/2013 đến 7/2017 là 50 tháng; nơi làm việc của ông Tuấn là Công ty trách nhiệm hữu hạn A tại quận 1, thành phố Hồ Chí Minh; ông Tuấn tham gia đóng bảo hiểm xã hội, bảo hiểm thất nghiệp tại cơ quan Bảo hiểm xã hội quận 1 thành phố Hồ Chí Minh; tiền lương đóng bảo hiểm thất nghiệp 6 tháng liền kề trước khi nghỉ việc của ông Tuấn là 32.000.000 đồng/tháng.

Đối với trường hợp của ông Tuấn: tổng số tháng đóng bảo hiểm thất nghiệp để giải quyết hưởng trợ cấp thất nghiệp của ông Tuấn là 50 tháng; số tháng được hưởng trợ cấp thất nghiệp là 04 tháng; số tháng đã đóng bảo hiểm thất nghiệp chưa giải quyết hưởng trợ cấp thất nghiệp được bảo lưu là 02 tháng. Tuy mức lương đóng bảo hiểm thất nghiệp của 6 tháng liền kề trước khi nghỉ việc của ông Tuấn là 32.000.000 đồng/tháng nhưng theo quy định về mức hưởng trợ cấp thất nghiệp hàng tháng không quá 05 lần mức lương tối thiểu vùng nên mức hưởng trợ cấp thất nghiệp hàng tháng của ông Tuấn là:

3.750.000 đồng x 5 = 18.750.000 đồng

Do ông Tuấn làm việc và đóng bảo hiểm thất nghiệp tại quận 1 thành phố Hồ Chí Minh, thuộc Vùng I. Theo quy định, mức lương tối thiểu Vùng I năm 2017 là 3.750.000 đồng/tháng.

Kết luận: Với những quy định đã nêu về bảo hiểm thất nghiệp và đối chiếu với hồ sơ thực tế của bà Mai và ông Tuấn, mặc dù thời gian bắt đầu và thời gian kết thúc tham gia đóng bảo hiểm thất nghiệp của ông bà giống nhau nhưng do bà Mai có 6 tháng không tham gia đóng bảo hiểm thất nghiệp (hưởng chế độ thai sản) nên tổng số tháng đóng bảo hiểm thất nghiệp để giải quyết hưởng trợ cấp thất nghiệp của bà Mai và ông Tuấn khác nhau. Từ đó dẫn đến tổng số tháng đóng bảo hiểm thất nghiệp, số tháng được hưởng trợ cấp thất nghiệp và số tháng được bảo lưu khác nhau. Bên cạnh đó, tuy mức tiền lương đóng bảo hiểm thất nghiệp 6 tháng liền kề trước khi nghỉ việc của bà Mai và ông Tuấn như nhau nhưng do nơi làm việc, nơi tham gia đóng bảo hiểm thất nghiệp của bà Mai và ông Tuấn khác nhau nên mức hưởng trợ cấp thất nghiệp hàng tháng cũng sẽ khác nhau (mức hưởng của bà Mai là 16.600.000 đồng/tháng và mức hưởng của ông Tuấn là 18.750.000 đồng/tháng).

Trong quá trình theo dõi, tìm hiểu về chính sách bảo hiểm thất nghiệp, bạn đọc có nhu cầu được tư vấn về chính sách này xin vui lòng gửi yêu cầu theo địa chỉ e-mail: baohiemthatnghiepctho@gmail.com hay điện thoại số: (0292)3838399, hay facebook: Trung tâm Dịch vụ việc làm Cần Thơ.

CÔNG TY KINH DOANH Ô TÔ

Tuyển: Học việc chuyên ngành ô tô
Số lượng: 5
Giới tính: Nam/Nữ
Độ tuổi: 20 - 25
Trình độ: Không có trình độ chuyên môn kỹ thuật
Điều kiện: Sức khỏe tốt, giọng nói rõ ràng, dễ nghe; giao tiếp tốt; tư vấn và thuyết phục khách hàng tốt; yêu thích ô tô. Ưu tiên bộ đội xuất ngũ.
Kinh nghiệm: Không yêu cầu
Nơi làm việc: Q. Bình Thủy, TP. Cần Thơ
Mức lương (đồng/tháng): Thỏa thuận
Hạn tuyển: 30/10/2017

Tuyển: Nhân viên phụ tùng
Số lượng: 1
Giới tính: Nam/Nữ
Độ tuổi: 22 - 30
Trình độ: Cao đẳng chuyên nghiệp
Chuyên ngành: Công nghệ ô tô
Điều kiện: Cần mẫn, cẩn thận, có trách nhiệm và khả năng làm việc nhóm; nắm rõ các quy trình hoạt động và tiêu chuẩn về phụ tùng. Ưu tiên ứng viên có kinh nghiệm, am hiểu về điện và các dòng xe du lịch.
Kinh nghiệm: Không yêu cầu
Nơi làm việc: Q. Bình Thủy, TP. Cần Thơ
Mức lương (đồng/tháng): Thỏa thuận
Hạn tuyển: 30/9/2017

Tuyển: Nhân viên dịch vụ
Số lượng: 1
Giới tính: Nữ
Độ tuổi: 20 - 25
Trình độ: Không có trình độ chuyên môn kỹ thuật
Chuyên ngành: Không yêu cầu
Điều kiện: Ngoại hình dễ nhìn, cao từ 1m57 trở lên; giọng nói rõ ràng và dễ nghe; giao tiếp tốt, tư vấn và thuyết phục khách hàng tốt; yêu thích giao tiếp.
Kinh nghiệm: : Không yêu cầu
Nơi làm việc: Q. Bình Thủy, TP. Cần Thơ
Mức lương (đồng/tháng): Thỏa thuận
Hạn tuyển: 30/9/2017

TRUNG TÂM DẠY NGHỀ ĐƯỜNG THUỶ

Tuyển: Nhân viên văn phòng
Số lượng: 1
Giới tính: Nữ
Độ tuổi: 18 - 40
Trình độ: Cao đẳng chuyên nghiệp
Chuyên ngành: Văn thư - Lưu trữ
Điều kiện: Chịu khó, cẩn thận, có trách nhiệm; ưu tiên tốt nghiệp ngành Văn thư lưu trữ
Kinh nghiệm: Không yêu cầu
Nơi làm việc: Q. Ninh Kiều, TP. Cần Thơ
Mức lương (đồng/tháng): Thỏa thuận
Hạn tuyển: 20/9/2017

CÔNG TY SẢN XUẤT KINH DOANH BỒN INOX

Tuyển: Nhân viên IT
Số lượng: 1
Giới tính: Nam
Độ tuổi: 20 - 40
Trình độ: Cao đẳng chuyên nghiệp
Chuyên ngành: Công nghệ thông tin
Điều kiện: Năng động, nhiệt tình trong công việc; có khả năng giao tiếp tốt, khả năng làm việc độc lập, chăm chỉ, cẩn thận, trung thực; chịu được áp lực cao trong công việc.
Kinh nghiệm: Không yêu cầu
Nơi làm việc: Q. Cái Răng, TP. Cần Thơ
Mức lương (đồng/tháng): Từ 4-6 triệu
Hạn tuyển: 20/9/2017

CÔNG TY DẦU KHÍ

Tuyển: Giám sát bán hàng
Số lượng: 20
Giới tính: Nam
Độ tuổi: 27 - 35
Trình độ: Không có trình độ chuyên môn kỹ thuật
Chuyên ngành: Không yêu cầu
Điều kiện: Có sức khỏe tốt; có khả năng tuyển dụng, đào tạo và quản trị hệ thống nhân sự; hướng dẫn nhân sự, đàm phán và thuyết phục; chịu được áp lực công việc cao.
Kinh nghiệm: Không yêu cầu
Nơi làm việc: Đồng bằng Sông Cửu Long
Mức lương (đồng/tháng): Trên 6 triệu
Hạn tuyển: 05/11/2017

CÔNG TY KINH DOANH VẬT LIỆU XÂY DỰNG

Tuyển: Tài xế
Số lượng: 1
Giới tính: Nam
Độ tuổi: 28 - 40
Trình độ: Sơ cấp nghề
Chuyên ngành: Lái xe dấu B2
Điều kiện: Ưu tiên người có kinh nghiệm.
Kinh nghiệm: Không yêu cầu
Nơi làm việc: Q. Ninh Kiều, TP. Cần Thơ
Mức lương (đồng/tháng): Từ 2-4 triệu
Hạn tuyển: 30/9/2017

CTY KINH DOANH VLXD, TRANG TRÍ NỘI THẤT

Tuyển: Kế toán bán hàng
Số lượng: 2
Giới tính: Nữ
Độ tuổi: 20 - 30
Trình độ: Trung cấp chuyên nghiệp
Chuyên ngành: Kế toán doanh nghiệp
Điều kiện: Đã từng làm công việc bán hàng
Kinh nghiệm: 6 tháng
Nơi làm việc: Q. Thốt Nốt, TP. Cần Thơ
Mức lương (đồng/tháng): Từ 2-4 triệu
Hạn tuyển: 15/9/2017

CÔNG TY KINH DOANH GAS

Tuyển: Nhân viên bảo trì
Số lượng: 1
Giới tính: Nam/Nữ
Độ tuổi: 25 - 35
Trình độ: Trung cấp nghề
Chuyên ngành: Cơ khí
Điều kiện: Siêng năng, cẩn thận và trung thực, kỷ luật, trách nhiệm; có thể làm việc ngoài giờ thường xuyên; có tinh thần học hỏi; đọc hiểu tiếng Anh.
Kinh nghiệm: 12 tháng
Nơi làm việc: Q. Bình Thủy, TP. Cần Thơ
Mức lương (đồng/tháng): Từ 4-6 triệu
Hạn tuyển: 15/9/2017

CÔNG TY KINH DOANH THIẾT BỊ ĐIỆN TỬ

Tuyển: Nhân viên kinh doanh
Số lượng: 20
Giới tính: Nam/Nữ
Độ tuổi: 18 - 30
Trình độ: Trung cấp chuyên nghiệp
Chuyên ngành: Kinh tế, Tài chính - Ngân hàng
Điều kiện: Chịu khó, cần cù; giao tiếp tốt, nhanh nhẹn trong công việc, làm việc độc lập.
Kinh nghiệm: Không yêu cầu
Nơi làm việc: Q. Ninh Kiều, TP. Cần Thơ
Mức lương (đồng/tháng): Thỏa thuận
Hạn tuyển: 30/9/2017

Tuyển: Nhân viên kỹ thuật
Số lượng: 20
Giới tính: Nam/Nữ
Độ tuổi: 18 - 30
Trình độ: Trung cấp chuyên nghiệp
Chuyên ngành: Công nghệ kỹ thuật điện, điện tử
Điều kiện: Trung thực, cần cù, chịu khó, có tính cầu tiến; có khả năng làm việc độc lập và làm việc nhóm, chịu được áp lực công việc.
Kinh nghiệm: Không yêu cầu
Nơi làm việc: Q. Ninh Kiều, TP. Cần Thơ
Mức lương (đồng/tháng): Từ 4-6 triệu
Hạn tuyển: 30/9/2017

CÔNG TY CỔ PHẦN GIÁO DỤC MẦM NON

Tuyển: Văn thư, Hành chính, Quản trị, Kế toán
Số lượng: 10
Giới tính: Nam/Nữ
Độ tuổi: 20 - 40
Trình độ: Trung cấp chuyên nghiệp
Chuyên ngành: Tất cả các ngành nghề
Điều kiện: Tốt nghiệp các ngành; lịch sự, nhanh nhẹn, tự giác, chịu khó chăm chỉ, biết lắng nghe, học hỏi, có tinh thần trách nhiệm
Kinh nghiệm: Không yêu cầu
Nơi làm việc: Q. Bình Thủy, TP. Cần Thơ
Mức lương (đồng/tháng): Từ 4-6 triệu
Hạn tuyển: 30/9/2017

RESORT TẠI CỒN ẤU

Tuyển: Nhân viên kỹ thuật
Số lượng: 14
Giới tính: Nam
Độ tuổi: 18 - 35
Trình độ: Trung cấp chuyên nghiệp
Chuyên ngành: Cơ điện lạnh thuỷ sản
Điều kiện: Chịu khó
Kinh nghiệm: Không yêu cầu
Nơi làm việc: Q. Cái Răng, TP. Cần Thơ
Mức lương (đồng/tháng): Thỏa thuận
Hạn tuyển: 30/9/2017

Tuyển: Nhân viên bếp
Số lượng: 13
Giới tính: Nam/Nữ
Độ tuổi: 18 - 45
Trình độ: Không có trình độ chuyên môn kỹ thuật
Chuyên ngành: Không yêu cầu
Điều kiện: Sáng tạo, thích nấu ăn
Kinh nghiệm: Không yêu cầu
Nơi làm việc: Q. Cái Răng, TP. Cần Thơ
Mức lương (đồng/tháng): Thỏa thuận
Hạn tuyển: 30/9/2017

Tuyển: Nhân viên chăm sóc khách hàng, Lễ tân
Số lượng: 5
Giới tính: Nam/Nữ
Độ tuổi: 18 - 35
Trình độ: Cao đẳng chuyên nghiệp
Chuyên ngành: Ngôn ngữ Anh
Điều kiện: Ngoại hình ưa nhìn
Kinh nghiệm: Không yêu cầu
Nơi làm việc: Q. Cái Răng, TP. Cần Thơ
Mức lương (đồng/tháng): Thỏa thuận
Hạn tuyển: 30/9/2017

Tuyển: Nhân viên phục vụ nhà hàng
Số lượng: 20
Giới tính: Nam/Nữ
Độ tuổi: 18 - 35
Trình độ: Không có trình độ chuyên môn kỹ thuật
Chuyên ngành: Không yêu cầu
Điều kiện: Ngoại hình khá, giao tiếp tiếng Anh tốt. Chấp nhận sinh viên mới ra trường
Kinh nghiệm: Không yêu cầu
Nơi làm việc: Q. Cái Răng, TP. Cần Thơ
Mức lương (đồng/tháng): Thỏa thuận
Hạn tuyển: 30/9/2017

CÔNG TY SẢN XUẤT NHỰA PLASTICS

Tuyển: Phiên dịch

Số lượng: 1

Giới tính: Nữ

Độ tuổi: 18 - 35

Trình độ: Không có trình độ chuyên môn kỹ thuật

Chuyên ngành: Không yêu cầu

Điều kiện: Biết tiếng Hoa, nghe-nói-đọc viết tốt; trung thực, nhiệt tình với công việc.

Kinh nghiệm: Không yêu cầu

Nơi làm việc: Tỉnh Bình Dương

Mức lương (đồng/tháng): Thỏa thuận

Hạn tuyển: 20/9/2017

CÔNG TY SẢN XUẤT NHỰA PLASTICS

Tuyển: Công nhân kiểm phẩm

Số lượng: 10

Giới tính: Nữ

Độ tuổi: 18 - 35

Trình độ: Không có trình độ chuyên môn kỹ thuật

Chuyên ngành: Không yêu cầu

Điều kiện: Chăm chỉ, nhiệt tình với công việc.

Kinh nghiệm: Không yêu cầu

Nơi làm việc: Tỉnh Bình Dương

Mức lương (đồng/tháng): Trên 6 triệu

Hạn tuyển: 20/9/2017

CÔNG TY SẢN XUẤT NHỰA PLASTICS

Tuyển: Quản lý sản xuất

Số lượng: 2

Giới tính: Nam

Độ tuổi: 20 - 35

Trình độ: Đại học

Chuyên ngành: Cơ điện tử

Điều kiện: Ham học hỏi, nhiệt tình với công việc. Ưu tiên có chứng chỉ PLC, AutoCad.

Kinh nghiệm: Không yêu cầu

Nơi làm việc: Tỉnh Bình Dương

Mức lương (đồng/tháng): Thỏa thuận

Hạn tuyển: 20/9/2017

CHI NHÁNH CÔNG TY KỸ THUẬT VIỄN THÔNG

Tuyển: Kỹ sư Kỹ thuật tin học–Viễn thông
Số lượng: 20
Giới tính: Nam
Độ tuổi: 22 - 30
Trình độ: Đại học
Chuyên ngành: Công nghệ thông tin
Điều kiện: Chịu khó, siêng năng.
Kinh nghiệm: Không yêu cầu
Nơi làm việc: Đồng bằng Sông Cửu Long
Mức lương (đồng/tháng): Trên 6 triệu
Hạn tuyển: 30/11/2017

QUÁN TRÀ SỮA

Tuyển: Tạp vụ
Số lượng: 1
Giới tính: Nữ
Độ tuổi: 35 - 45
Trình độ: Không có trình độ chuyên môn kỹ thuật
Chuyên ngành: Không yêu cầu
Điều kiện: Siêng năng.
Kinh nghiệm: Không yêu cầu
Nơi làm việc: Q. Ninh Kiều, TP. Cần Thơ
Mức lương (đồng/tháng): Từ 2-4 triệu
Hạn tuyển: 15/9/2017

CÔNG TY KINH DOANH HÀNG TIÊU DÙNG

Tuyển: Quản lý vùng
Số lượng: 2
Giới tính: Nam/Nữ
Độ tuổi: 25 - 35
Trình độ: Không có trình độ chuyên môn kỹ thuật
Chuyên ngành: Không yêu cầu
Điều kiện: Hoạt bát, vui vẻ, trung thực; kỹ năng đàm phán tốt; thành thạo Word, Excel...ưu tiên ứng viên có kinh nghiệm ngành hàng hóa.
Kinh nghiệm: 24 tháng
Nơi làm việc: Q. Ninh Kiều, TP. Cần Thơ
Mức lương (đồng/tháng): Thỏa thuận
Hạn tuyển: 30/9/2017

CÔNG TY CỔ PHẦN THỦY SẢN

Tuyển: Kỹ thuật điện công nghiệp, điện lạnh

Số lượng: 2

Giới tính: Nam

Độ tuổi: 22 - 40

Trình độ: Trung cấp chuyên nghiệp

Chuyên ngành: Cơ điện lạnh thuỷ sản

Điều kiện: Trung thực, hòa đồng, không ngại khó; có trách nhiệm trong công việc, có tinh thần học hỏi và cầu tiến.

Kinh nghiệm: Không yêu cầu

Nơi làm việc: Tỉnh Bến Tre

Mức lương (đồng/tháng): Từ 4-6 triệu

Hạn tuyển: 30/9/2017

Tuyển: Kỹ thuật chế biến thủy sản

Số lượng: 2

Giới tính: Nam/Nữ

Độ tuổi: 22 - 40

Trình độ: Cao đẳng chuyên nghiệp

Chuyên ngành: Công nghệ chế biến thuỷ sản

Điều kiện: Trung thực, hòa đồng, không ngại khó; có trách nhiệm trong công việc, có tinh thần học hỏi và cầu tiến.

Kinh nghiệm: Không yêu cầu

Nơi làm việc: Tỉnh Bến Tre

Mức lương (đồng/tháng): Từ 4-6 triệu

Hạn tuyển: 30/9/2017

CÔNG TY CỔ PHẦN CHẾ BIẾN TRÁI CÂY XUẤT KHẨU

Tuyển: Tài xế

Số lượng: 1

Giới tính: Nam

Độ tuổi: 18 - 35

Trình độ: Sơ cấp nghề

Chuyên ngành: Lái xe hạng B2

Điều kiện: Có sức khỏe tốt, siêng năng chăm chỉ; có tinh thần trách nhiệm, vui vẻ hòa đồng, lịch sự, giao tiếp tốt. Tiếng Anh giao tiếp, thông thạo kĩ năng nghe và nói.

Kinh nghiệm: 12 tháng

Nơi làm việc: Q. Ninh Kiều, TP. Cần Thơ

Mức lương (đồng/tháng): Thỏa thuận

Hạn tuyển: 15/9/2017

CÔNG TY GIA CÔNG CƠ KHÍ

Tuyển: Công nhân hàn Tig (hàn inox)

Số lượng: 2

Giới tính: Nam

Độ tuổi: 18 - 25

Trình độ: Trung cấp chuyên nghiệp

Chuyên ngành: Hàn tiện

Điều kiện: Sức khỏe tốt, nhanh nhẹn; ham học hỏi, chịu khó, hoạt bát trong công việc, có tinh thần cầu tiến, gắn bó lâu dài với công ty.

Kinh nghiệm: Không yêu cầu

Nơi làm việc: Q. Cái Răng,

TP. Cần Thơ

Mức lương (đồng/tháng): Trên 6 triệu

Hạn tuyển: 30/9/2017

CÔNG TY TNHH MTV TM DV MÁY VĂN PHÒNG

Tuyển: Nhân viên kinh doanh

Số lượng: 2

Giới tính: Nam

Độ tuổi: 20 - 35

Trình độ: Đại học

Chuyên ngành: Công nghệ thông tin

Điều kiện: Có sức khỏe tốt; có khả năng giao tiếp và thuyết phục khách hàng; năng động, chịu khó, trung thực; có tinh thần cầu tiến và chịu được áp lực công việc; ưu tiên ứng viên đi nghiên cứu thị trường ,đã làm qua ngành thiết bị máy văn phòng.

Kinh nghiệm: 12 tháng

Nơi làm việc: Q. Ninh Kiều,

TP. Cần Thơ

Mức lương (đồng/tháng): Thỏa thuận

Hạntuyển: 18/9/2017

CÔNG TY CỔ PHẦN THỦY SẢN

Tuyển: Nhân viên kinh doanh

Số lượng: 3

Giới tính: Nam/Nữ

Độ tuổi: 22 - 40

Trình độ: Trung cấp chuyên nghiệp

Chuyên ngành: Ngôn ngữ Anh

Điều kiện: Trung thực, hòa đồng, có tinh thần học hỏi và cầu tiến, nhiệt tình; có trách nhiệm trong công việc; có khả năng nói, viết tiếng Anh lưu loát

Kinh nghiệm: Không yêu cầu

Nơi làm việc: Tỉnh Bến Tre

Mức lương (đồng/tháng): Thỏa thuận

Hạn tuyển: 30/9/2017

HTX NÔNG SẢN XANH

Tuyển: Nhân viên kế toán
Số lượng: 2
Giới tính: Nữ
Độ tuổi: 25 - 35
Trình độ: Cao đẳng nghề
Chuyên ngành: Kế toán doanh nghiệp
Điều kiện: Thành thạo vi tính văn phòng, có khả năng giao tiếp tiếng Anh (Chứng chỉ B), năng động, nhiệt huyết với công việc, có sáng kiến, giao tiếp, tổ chức công việc, phân tích tốt; đàm phán, trình bày thuyết phục; kinh nghiệm 02 năm trong công tác Kế toán – Hành chính
Kinh nghiệm: 24 tháng
Nơi làm việc: Q. Ninh Kiều, TP. Cần Thơ
Mức lương (đồng/tháng): Thỏa thuận
Hạn tuyển: 20/9/2017

CN CÔNG TY TNHH MTV TỔNG CTY LƯƠNG THỰC

Tuyển: Tổ trưởng xưởng cơ khí
Số lượng: 1
Giới tính: Nam
Độ tuổi: 23 - 45
Trình độ: Trung cấp chuyên nghiệp
Chuyên ngành: Bảo trì và sửa chữa thiết bị cơ khí
Điều kiện: Tốt nghiệp trung cấp trở lên; có khả năng lãnh đạo và điều hành xưởng cơ khí. Chuyên môn: Hàn, Tiện, Điện công nghiệp, sử dụng thành thạo các loại máy hàn, tiện, cơ khí...am hiểu về máy móc thiết bị liên quan đến ngành sản xuất.
Kinh nghiệm: 24 tháng
Nơi làm việc: Q. Thốt Nốt, TP. Cần Thơ
Mức lương (đồng/tháng): Thỏa thuận
Hạn tuyển: 15/9/2017

(Hạn tuyển trên có thể kết thúc sớm hơn hoặc kéo dài thêm tùy vào thời điểm nhà tuyển dụng phỏng vấn ứng viên đạt yêu cầu)

TUYỂN THỰC TẬP SINH ĐI THỰC TẬP KỸ THUẬT TẠI NHẬT BẢN



1. VỊ TRÍ CÔNG VIỆC:

Ngành nghề: trang trí nội thất, chế biến thực phẩm, điện tử, cơ khí….

2. ĐIỀU KIỆN TUYỂN CHỌN:

- Nam: tuổi từ 19-32; cao 1m60; cân nặng 50kg trở lên. Nữ: tuổi từ 19-30; cao 1m50; cân nặng 40kg trở lên;
- Trình độ học vấn: tốt nghiệp trung học phổ thông (12/12) trở lên;
- Sức khỏe tốt, không xăm mình, không dị tật, không tiền án, tiền sự, không có các bệnh về mắt, về gan, lao, phổi, HIV...; Chưa từng đi Nhật; ưu tiên biết tiếng Nhật; không biết sẽ được đào tạo;
- Thời gian xuất cảnh khoảng 4 - 6 tháng sau khi đã đạt phỏng vấn.

3. QUYỀN LỢI, TRÁCH NHIỆM, TIỀN LƯƠNG:

- Thời hạn hợp đồng: 03 - 05 năm. Thời gian làm việc tiêu chuẩn: 08 giờ/ngày, 05 ngày/tuần;
- Mức lương: 27 - 34 triệu đồng/tháng (chưa tính tiền làm thêm giờ);
- Được tham gia bảo hiểm theo quy định của Luật Lao động Nhật Bản;
- Sau khi hết hợp đồng 3 năm, thực tập sinh về nước đúng hạn, công ty sẽ hỗ trợ lao động làm thủ tục lấy lại tiền bảo hiểm trong quá trình làm việc tại Nhật (khoảng 70 - 90 triệu đồng, tùy thu nhập).

4. CHI PHÍ:

- Học tiếng Nhật miễn phí trước khi phỏng vấn từ 1 - 2 tháng; phí ký túc xá là 500 nghìn đồng/tháng, đóng trước 06 tháng.
- Học tiếng Nhật sau khi phỏng vấn đạt từ 4 - 6 tháng, chi phí khoảng 12-15 triệu đồng/khóa (bao gồm học phí và nội trú).
- Chi phí học thực hành, chi phí ăn uống, tài liệu, xin visa, ký túc xá, điện nước,…từ khi học đến khi xuất cảnh khoảng 40 – 50 triệu đồng (tuỳ theo đạt phỏng vấn nhanh hay chậm). Phí dịch vụ công ty khoảng 80 triệu đồng. Phí khám sức khỏe là 850 nghìn đồng hoặc 1,5 triệu đồng (tùy từng bệnh viện).

** Thông báo tuyển dụng từ:*

CHI NHÁNH CÔNG TY CỔ PHẦN PHÁT TRIỂN CÔNG NGHIỆP XÂY LẮP VÀ THƯƠNG MẠI HÀ TĨNH (HAINDECO-SAIGON)

** Đăng ký tại:*

Phòng Tư vấn và hỗ trợ khách hàng-Trung tâm Dịch vụ việc làm TP. Cần Thơ

TUYỂN THỰC TẬP SINH ĐI THỰC TẬP KỸ THUẬT TẠI NHẬT BẢN

-----ꕥ✧ꕥ-----

1. VỊ TRÍ CÔNG VIỆC:

Ngành nghề: lắp ráp điện tử, dệt, may, nông nghiệp, nhựa, điện, chế biến thực phẩm, đúc, mộc, cơ khí, lao động phổ thông…



2. TIÊU CHUẨN TUYỂN CHỌN:

- Nam: tuổi từ 19-32; cao 1m60 và cân nặng 50kg trở lên; Nữ: tuổi từ 19-32; cao 1m50 và cân nặng 40kg trở lên;

- Trình độ học vấn: tốt nghiệp trung học phổ thông (12/12) trở lên;

- Sức khỏe: tốt, không xăm mình, không dị tật, không tiền án, tiền sự; Chưa từng đi Nhật; Ưu tiên biết tiếng Nhật, không biết sẽ được đào tạo;

- Thời gian xuất cảnh khoảng 4 - 6 tháng sau khi đã đạt phỏng vấn.

3. QUYỀN LỢI, TRÁCH NHIỆM, TIỀN LƯƠNG:

- Thời hạn hợp đồng: 03 năm; thời gian làm việc tiêu chuẩn: 08 giờ/ngày, 05 ngày/tuần;

- Lương: 26 – 29 triệu đồng/tháng (chưa tính làm thêm giờ);

- Được tham gia bảo hiểm theo quy định của Luật Lao động Nhật Bản.

- Sau khi hoàn thành hợp đồng 3 năm, thực tập sinh về nước đúng hạn, sẽ được nhận lại tiền bảo hiểm khoảng 60 – 100 triệu đồng (tùy thu nhập).

4. CHI PHÍ:

- Học tiếng Nhật trước khi tham dự phỏng vấn: khoảng 5 triệu đồng/3 tháng (bao gồm tiền học phí, tiền kí túc xá, tiền đồng phục, vật dụng, tập sách…)

- Nếu được nghiệp đoàn hỗ trợ thì lao động không phải đóng phí học tiếng Nhật sau khi phỏng vấn đạt.

- Phí xuất cảnh và phí học tiếng Nhật: khoảng 80 - 110 triệu

- Phí ký túc xá tại công ty xuất khẩu lao động: 700.000 đồng/tháng

** Thông báo tuyển dụng từ:*

TRUNG TÂM XUẤT KHẨU LAO ĐỘNG NHẬT BẢN TEXGAMEX
TRƯỜNG ĐẠI HỌC NGUYỄN TẤT THÀNH

** Đăng ký tại:*

Phòng Tư vấn và hỗ trợ khách hàng-Trung tâm Dịch vụ việc làm TP. Cần Thơ

THÔNG BÁO
TUYỂN THỰC TẬP SINH LÀM VIỆC TẠI NHẬT BẢN

-----ꕥ✧ꕥ-----

1. VỊ TRÍ CÔNG VIỆC:

Tuyển nữ: may, nhựa, điện tử, chế biến thực phẩm, nông nghiệp, thủy sản…

Tuyển nam: cơ khí (hàn, tiện, phay), xây dựng, nông nghiệp, bảo trì máy, sơn …



2. TIÊU CHUẨN TUYỂN CHỌN:

- Nam: tuổi từ 19-27; cao 1m63 và cân nặng 53 kg trở lên; Nữ: tuổi từ 19-27; cao 1m53 trở lên và cân nặng 43kg trở lên;
- Trình độ học vấn: tốt nghiệp trung học phổ thông (12/12);
- Sức khỏe tốt, không bị viêm gan B, C, bệnh truyền nhiễm HIV, lao phổi, không có các bệnh về mắt, không xăm mình, không dị tật, không tiền án, tiền sự,. . .

3. QUYỀN LỢI, TRÁCH NHIỆM, TIỀN LƯƠNG:

- Thời hạn hợp đồng: 03-05 năm; thời gian làm việc tiêu chuẩn: 08 giờ/ngày, 05 ngày/tuần;
- Lương cơ bản: 25- 29 triệu đồng/tháng (chưa tính làm thêm giờ);
- Thực tập sinh được tham gia các bảo hiểm theo Luật Lao động Nhật Bản;
- Sau khi hoàn thành hợp đồng về nước đúng hạn, công ty sẽ trợ giúp lao động nhận lại được tiền bảo hiểm tại Nhật khoảng 60 - 70 triệu đồng.

4. CHI PHÍ:

- Phí học tiếng Nhật trước khi phỏng vấn: 1,5 triệu đồng/tháng (học từ 2-4 tháng)
- Phí học tiếng Nhật sau khi phỏng vấn đạt: 2 triệu đồng/tháng (học từ 4-6 tháng)
- Nội trú học tiếng Nhật: 500 nghìn đồng/tháng.
- Phí xuất cảnh: khoảng 60 - 100 triệu đồng, tùy từng đơn hàng.

(Các khoản phí trên có thể thay đổi tuỳ từng thời điểm cụ thể)

** Thông báo tuyển dụng từ:*

TỔNG CÔNG TY THÀNH AN - TRUNG TÂM CUNG ỨNG VÀ XUẤT KHẨU LAO ĐỘNG THÀNH AN

** Đăng ký tại:*

Phòng Tư vấn và hỗ trợ khách hàng-Trung tâm Dịch vụ việc làm TP. Cần Thơ

TUYỂN THỰC TẬP SINH ĐI THỰC TẬP KỸ THUẬT TẠI NHẬT BẢN

-----ꕥ✧ꕥ-----



1. VỊ TRÍ CÔNG VIỆC:

Ngành nghề: cơ khí, xây dựng, chế biến thực phẩm, đóng gói lắp ráp điện tử, đúc, ép nhựa…

2. TIÊU CHUẨN TUYỂN CHỌN:

- Nam: tuổi từ 19 - 30; cao 1m60 trở lên, cân nặng 52 kg trở lên; Nữ: tuổi từ 19 - 30; cao 1m45 trở lên, cân nặng 42 kg trở lên;
- Trình độ học vấn: 12/12 (nếu bộ đội xuất ngũ có thể trình độ 9/12);
- Yêu cầu: sức khỏe tốt, không cận thị, không xăm mình, không mắc các bệnh truyền nhiễm như viêm gan A, B, C, HIV, lao phổi…;
- Ưu tiên: bộ đội xuất ngũ, con thương binh, liệt sĩ (nếu có).

3. QUYỀN LỢI, TRÁCH NHIỆM, TIỀN LƯƠNG:

- Thời hạn hợp đồng: 3 năm; thời gian làm việc tiêu chuẩn: 8 giờ/ngày, 5 ngày/tuần;
- Lương cơ bản: 25 - 30 triệu đồng/tháng (chưa tính làm thêm giờ);
- Sau khi hết hợp đồng 3 năm, thực tập sinh về nước đúng hạn, doanh nghiệp sẽ hỗ trợ làm thủ tục lấy lại tiền bảo hiểm trong quá trình làm việc tại Nhật khoảng 70 – 90 triệu đồng;
- Thực tập sinh được tham gia các loại bảo hiểm theo quy định của pháp luật Nhật Bản.

4. CHI PHÍ:

- Phí học tiếng Nhật trước khi phỏng vấn: khoảng 3 triệu đồng/3 tháng
- Phí học tiếng Nhật sau khi đạt phỏng vấn: khoảng 3 triệu đồng/tháng (từ 04 - 06 tháng)
- Nội trú học tiếng Nhật tại doanh nghiệp: khoảng 1 triệu đồng/tháng
- Phí xuất cảnh: từ 80 - 120 triệu đồng (bao gồm phí dịch vụ, tiền vé máy bay 2 chiều,…tùy theo đơn hàng).

(Các khoản phí trên có thể thay đổi tuỳ từng thời điểm cụ thể)

** Thông báo tuyển dụng từ:*

CHI NHÁNH CÔNG TY TNHH THƯƠNG MẠI QUỐC TẾ TRADECO

** Đăng ký tại:*

Phòng Tư vấn và hỗ trợ khách hàng-Trung tâm Dịch vụ việc làm TP. Cần Thơ

HỌC NGHỀ DÀNH CHO NGƯỜI THAM GIA BẢO HIỂM THẤT NGHIỆP

NGHỀ KẾ TOÁN

Nền kinh tế càng phát triển thì càng có nhiều doanh nghiệp được thành lập và nhu cầu nhân lực cho ngành Kế toán trong doanh nghiệp cũng tăng theo, vì thế cánh cửa việc làm luôn rộng mở cho các học viên khi tham gia học nghề này.

Bạn có thể đăng ký học nghề Kế toán tại các cơ sở giáo dục nghề nghiệp sau:

1. **Doanh nghiệp tư nhân Trúc Quỳnh**, số 19 Ngô Văn Sở, phường Tân An, quận Ninh Kiều, thành phố Cần Thơ.

2. **Công ty TNHH Truyền Thông Đào Tạo TMDV Du Lịch Thanh Đức**, số 14, đường A3, KDC Hưng Phú 1, phường Hưng Phú, quận Cái Răng, thành phố Cần Thơ.

3. **Công ty TNHH Giải Pháp Khoa Học Công Nghệ Nam Việt**, số 151/59B Trần Hoàng Na, phường Hưng Lợi, quận Ninh Kiều, thành phố Cần Thơ.

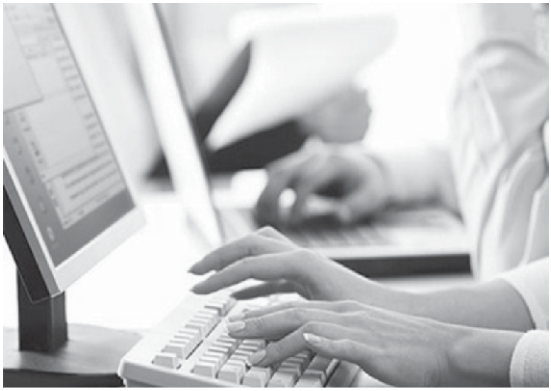

Hình ảnh nguồn từ Internet

Với mức học phí từ 2 đến 6 triệu đồng/học viên cho khoá học từ 3 tháng đến 6 tháng (tuỳ theo từng cơ sở), sau khi hoàn thành khoá học, học viên sẽ làm được báo cáo thuế nhà nước, báo cáo tài chính, cân đối ngân sách các khoản thu chi của cơ quan và doanh nghiệp; lập được chứng từ, kiểm tra, phân loại, xử lý được chứng từ kế toán; lập được báo cáo kế toán tài chính và báo cáo thuế của doanh nghiệp… Ngoài ra, học viên sẽ được tham gia kỳ thi cấp chứng chỉ sơ cấp nghề theo quy định của Tổng Cục Dạy nghề.

Đăng ký tham gia tại:

Phòng Tư vấn và hỗ trợ khách hàng-Trung tâm Dịch vụ việc làm TP. Cần Thơ

NGHỀ KỸ THUẬT NẤU ĂN

Sự phát triển của ngành du lịch kéo theo sự phát triển của ngành ẩm thực và nhu cầu tuyển dụng đầu bếp ngày càng lớn, đặc biệt là những đầu bếp có chuyên môn cao, được đào tạo ở những địa chỉ uy tín và chất lượng.



Hình ảnh nguồn từ Internet

Nghề Kỹ thuật nấu ăn là một lựa chọn lý tưởng và hấp dẫn cho bạn. Chỉ sau từ 3 đến 6 tháng học nghề, bạn sẽ có đủ kiến thức và kỹ năng làm việc tại các nhà hàng, khách sạn hoặc tự mở quán ăn kinh doanh. Bạn có thể đăng ký học nghề Kỹ thuật nấu ăn tại các cơ sở giáo dục nghề nghiệp sau:

1. **Doanh nghiệp tư nhân Trúc Quỳnh**, số 19 Ngô Văn Sở, phường Tân An, quận Ninh Kiều, thành phố Cần Thơ.

2. **Công ty TNHH MTV Dạy Nghề Quý An**, số 11/19 Ngô Văn Sở, phường Tân An, quận Ninh Kiều, thành phố Cần Thơ.

3. **Công ty TNHH Giải Pháp Khoa Học Công Nghệ Nam Việt**, số 151/59B Trần Hoàng Na, phường Hưng Lợi, quận Ninh Kiều, thành phố Cần Thơ.

4. **Công ty Cổ phần Đào Tạo WESTERNLTD**, số 140 Xô Viết Nghệ Tĩnh, phường An Hội, quận Ninh Kiều, thành phố Cần Thơ.

Sau khi hoàn thành khóa học, học viên có thể thực hiện đúng các kỹ thuật chế biến món ăn phục vụ tại các nhà hàng; cắt tỉa các loại rau củ bảo đảm an toàn vệ sinh thực phẩm; vận dụng sáng tạo các phương pháp nấu ăn để thực hiện các món ăn mới. Ngoài ra, học viên còn được tham dự kỳ thi cấp chứng chỉ sơ cấp nghề theo quy định của Tổng Cục Dạy nghề.

Đăng ký tham gia tại:

Phòng Tư vấn và hỗ trợ khách hàng-Trung tâm Dịch vụ việc làm TP. Cần Thơ.

- Chịu trách nhiệm xuất bản: **NGUYỄN MINH TRÍ**- Giám đốc Trung tâm Dịch vụ việc làm thành phố Cần Thơ.
- Ban biên tập: **NGUYỄN VĂN TOÀN- NGUYỄN THỊ HƯỜNG- NHỮ THỊ NHƯ NGỌC- TRỊNH HOÀN THUÝ UYÊN- NGUYỄN NGỌC QUỲNH TRÂN.**
- Quyết định xuất bản số: 36/GP.XBBT-STTTT do Sở Thông tin và Truyền thông thành phố Cần Thơ cấp ngày 07/2/2014.
- In tại Công ty TNHH in và quảng cáo Hoàng Tiến. Số 07 Hùng Vương, P. Thới Bình, Q. Ninh Kiều, TP. Cần Thơ
- Khổ 15x21 cm. Số trang: 20. Số lượng: 600 bản. In xong lưu chiểu tháng 9 năm 2017